

CM = Couverture métallique

LIMITE DE PROPRIETE

ACCES PIETONS

fossé périphérique existant

LIMITE DE PROPRIETE

LIMITE DE PROPRIETE

LIMITE DE PROPRIETE

LIMITE DE PROPRIETE

LIMITE DE PROPRIETE

LIMITE DE PROPRIETE

LIMITE DE PROPRIETE

LIMITE DE PROPRIETE

LIMITE DE PROPRIETE

LIMITE DE PROPRIETE

LIMITE DE PROPRIETE

LIMITE DE PROPRIETE



La Brossardière
CONSTRUCTION DE 28 LOGEMENTS COLLECTIFS

PRO

Immobilier Podeliha
13 rue Bouché-Thomas - CS 10906 - 49009 ANGERS Cedex 01
Tél : 02 41 79 62 62

AUD Vincent PERRAUD Architecture
Architecte mandataire
9 rue de la Paix - 44 000 NANTES
Tél : 02 40 48 37 25 - Fax : 02 40 48 59 96
E-mail : viperraud@wanadoo.fr

ISOCRATE
BET fluides, thermique
6 rue des Sassafras - CS 70121 - 44301 NANTES CEDEX 3
Tél : 02 51 89 77 30
E-mail : info@isocrate.com

AREST
BET structure
8 rue châteauneuve - 2A de la Forêt - 44340 LE BIGNON
Tél : 02 40 26 26 00
E-mail : info@arrest.fr

ECMS
Economie de la construction
19 avenue Louis Michel 44400 Rezé
Tél : 02 40 58 71 97
E-mail : agence@ecms.fr

SOCOTEC
Bureau de contrôle
Agence de LA ROCHE SUR YON
Tél : 02 79 41 18
E-mail : julien.zaporosky@socotec.com

VERITAS
SPS
Agence de LA ROCHE SUR YON
Tél : 06 75 18 88 07
E-mail : gael.crozier@bureauveritas.com

PLAN RDC

MAI 2019

ECHELLE : 1/50

NIVEAU +0.00 NGF = 59.60

EV1

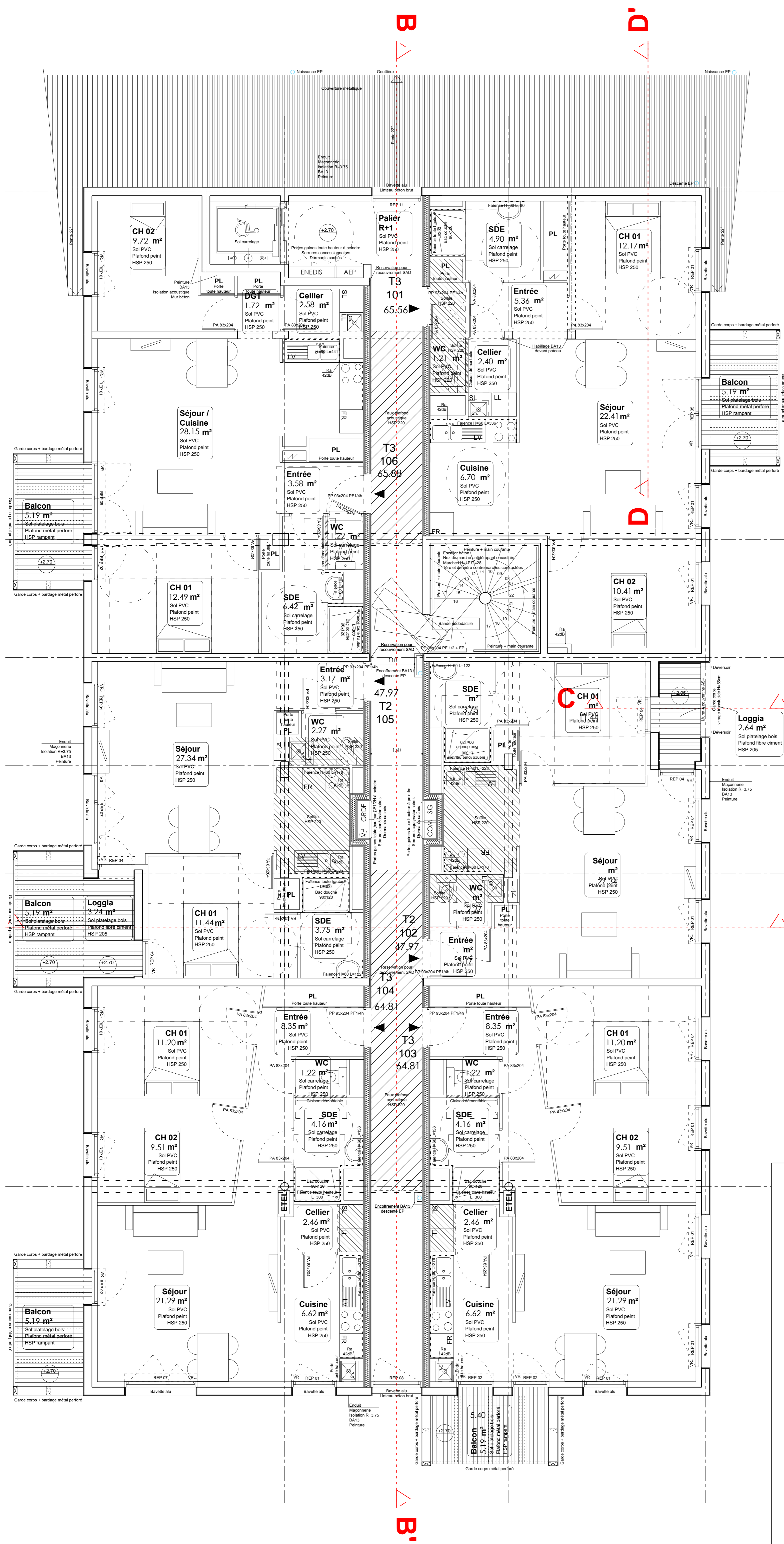

La Brossardière
CONSTRUCTION DE 28 LOGEMENTS COLLECTIFS

PRO

Immobilière Podeliha
13 rue Bouché Thomas - CS 10906 - 49009 ANGERS Cedex 01
Tél : 02 41 79 62 62

AUD Vincent PERRAUD Architecture Architecte mandataire	9 rue de la Paix - 44 000 NANTES Tél. 02 40 48 77 25 - Fax 02 40 48 59 96 E-mail : viperraud@wanadoo.fr
ISOCRATE BET Fluides, thermique	6 rue des Sassafras - CS 70121 - 44301 NANTES CEDEX 3 Tél. 02 51 89 77 50 E-mail : infos@isocrate.com
AREST BET structure	8 rue chantemerle - ZA de la Forêt - 44140 LE BIGNON Tél. 02 40 26 26 00 E-mail : infos-nantes@arest.fr
ECMS Economie de la construction	19 avenue Louise Michel 44400 Rezé Tél. 02 40 58 71 97 E-mail : agence@ec-ms.fr
SOCOTEC Bureau de contrôle	Agence de LA ROCHE SUR YON Tél. 06 27 94 61 18 E-mail : julien.zahorsky@socotec.com
VERITAS SPS	Agence de LA ROCHE SUR YON Tél : 06 75 18 38 07 E-mail : gael.rossens@fr.bureauveritas.com

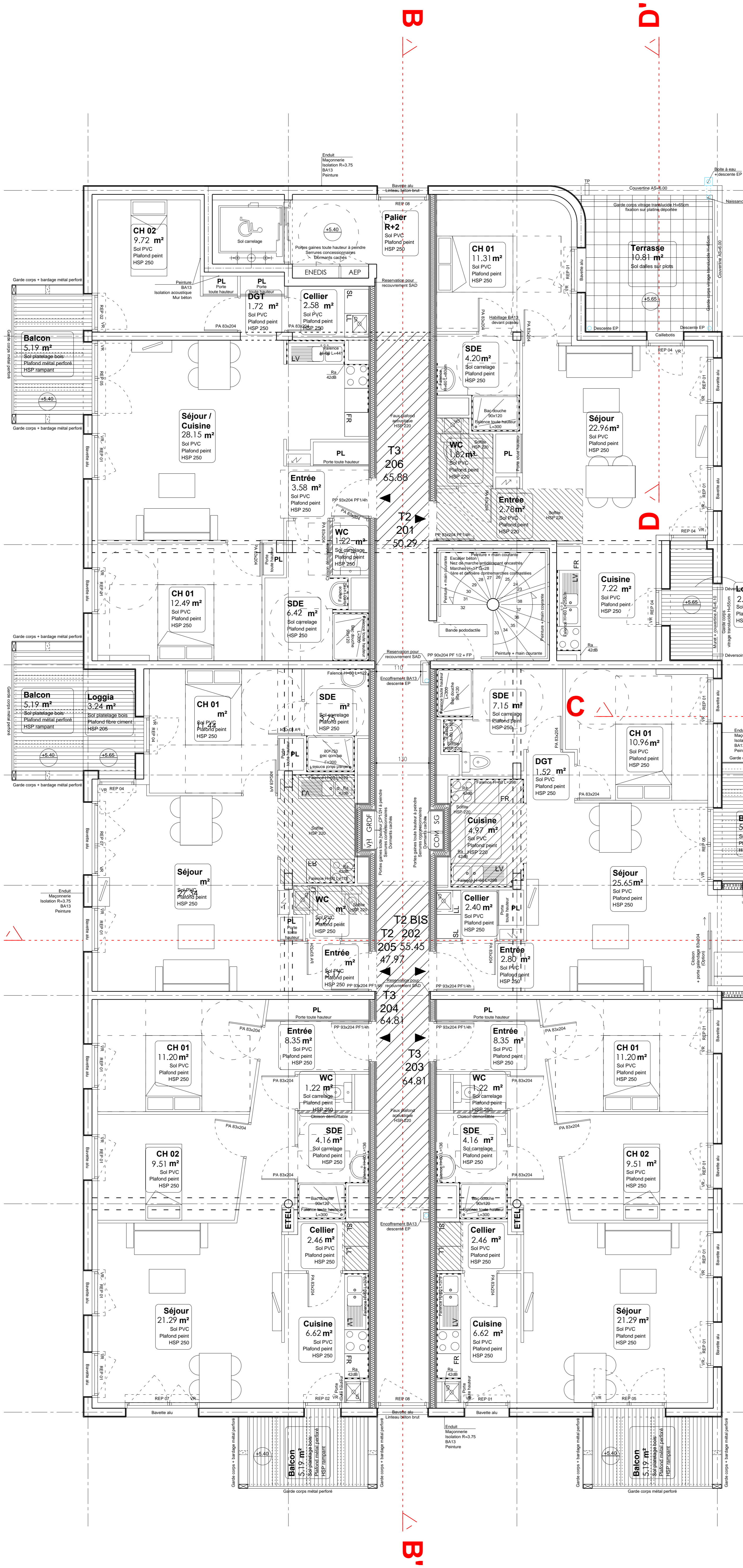

La Brossardière
CONSTRUCTION DE 28 LOGEMENTS COLLECTIFS

PRO
Immobilière Podeliha
13 rue Bouché Thomas - CS 10906 - 49009 ANGERS Cedex 01
Tél : 02 41 79 62 62

AUD Vincent PERRAUD Architecture
Architecte mandataire
9 rue de la Paix - 44 000 NANTES
Tél. 02 40 48 77 25 - Fax 02 40 48 59 96
E-mail : viperraud@wanadoo.fr

ISOCRATE
BET fluides, thermique
6 rue des Sassafras - CS 70121 - 44301 NANTES CEDEX 3
Tél. 02 51 89 77 50
E-mail : infos@isocrate.com

AREST
BET structure
8 rue chantermerle - ZA de la Forêt - 44140 LE BIGNON
Tél. 02 40 26 26 00
E-mail : infos-nantes@arest.fr

ECMS
Economie de la construction
19 avenue Louise Michel 44400 Rezé
Tél. 02 40 58 71 97
E-mail : agence@ec-ms.fr

SOCOTEC
Bureau de contrôle
Agence de LA ROCHE SUR YON
Tél. 06 27 94 61 18
E-mail : julien.zahorsky@socotec.com

VERITAS
SPS
Agence de LA ROCHE SUR YON
Tél : 06 75 18 38 07
E-mail : gael.roosens@fr.bureauveritas.com

PLAN R+2
NIVEAU +0.00 NGF = 59.60
MAI 2019
ECHELLE: 1/50

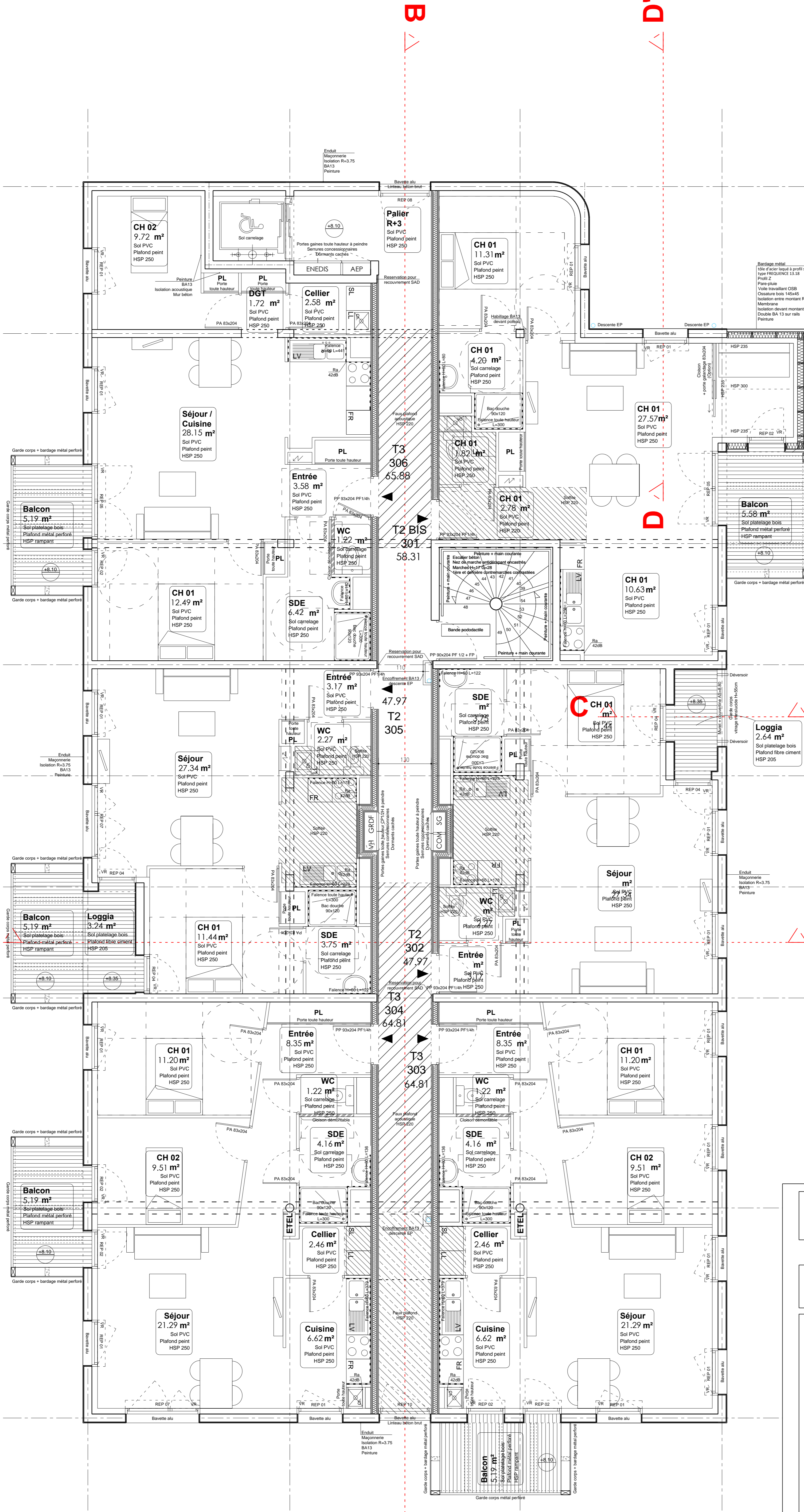

La Brossardière
CONSTRUCTION DE 28 LOGEMENTS COLLECTIFS

PRO

Immobilière Podeliha
13 rue Bouché Thomas - CS 10906 - 49009 ANGERS Cedex 01
Tél : 02 41 79 62 62

<p>AUD Vincent PERRAUD Architecture Architecte mandataire</p> <p>ISOCRATE BET fluides, thermique</p> <p>AREST BET structure</p> <p>ECMS Economie de la construction</p> <p>SOCOTEC Bureau de contrôle</p> <p>VERITAS SPS</p>	<p>9 rue de la Paix - 44 000 NANTES Tél. 02 40 48 77 25 - Fax 02 40 48 59 96 E-mail : viperraud@wanadoo.fr</p> <p>6 rue des Sassafras - CS 70121 - 44301 NANTES CEDEX 3 Tél. 02 51 89 77 50 E-mail : infos@isocrate.com</p> <p>8 rue chantemerle - ZA de la Forêt - 44140 LE BIGNON Tél. 02 40 26 26 00 E-mail : infos-nantes@arest.fr</p> <p>19 avenue Louise Michel 44400 Rezé Tél. 02 40 58 71 97 E-mail : agence@ec-ms.fr</p> <p>Agence de LA ROCHE SUR YON Tél. 06 27 94 61 18 E-mail : julien.zahorsky@socotec.com</p> <p>Agence de LA ROCHE SUR YON Tél : 06 75 18 38 07 E-mail : gael.roosens@fr.bureauveritas.com</p>
--	--

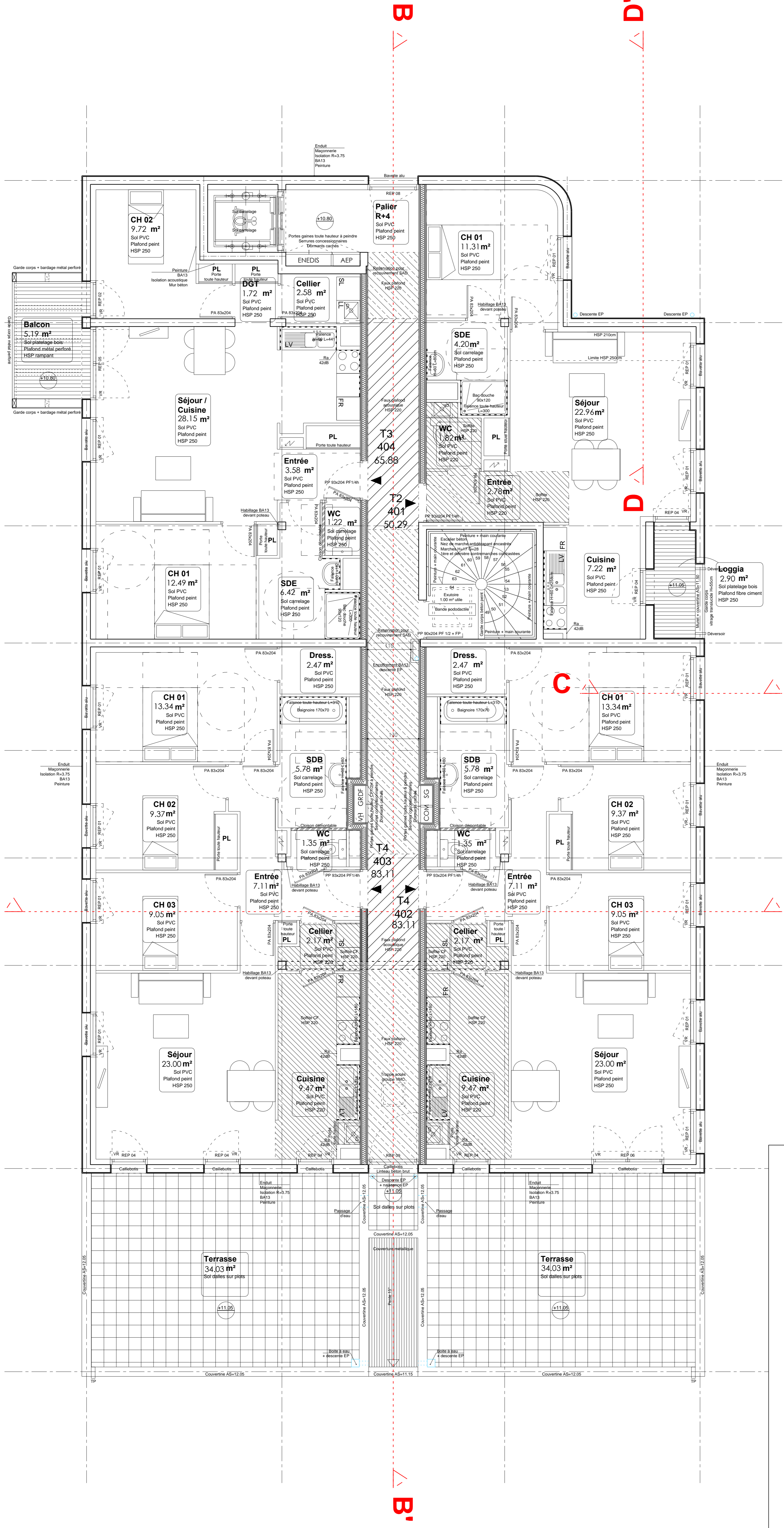

La Brossardière
CONSTRUCTION DE 28 LOGEMENTS COLLECTIFS

PRO

Immobilière Podeliha
13 rue Bouché Thomas - CS 10906 - 49009 ANGERS Cedex 01
Tél : 02 41 79 62 62

<p>AUD Vincent PERRAUD Architecture Architecte mandataire</p> <p>ISOCRATE BET fluides, thermique</p> <p>AREST BET structure</p> <p>ECMS Economie de la construction</p> <p>SOCOTEC Bureau de contrôle</p> <p>VERITAS SPS</p>	<p>9 rue de la Paix - 44 000 NANTES Tél. 02 40 48 77 25 - Fax 02 40 48 59 96 E-mail : viperraud@wanadoo.fr</p> <p>6 rue des Sassafras - CS 70121 - 44301 NANTES CEDEX 3 Tél. 02 51 89 77 50 E-mail : infos@isocrate.com</p> <p>8 rue chantemerle - ZA de la Forêt - 44140 LE BIGNON Tél. 02 40 26 26 00 E-mail : infos-nantes@arest.fr</p> <p>19 avenue Louise Michel 44400 Rezé Tél. 02 40 58 71 97 E-mail : agence@ec-ms.fr</p> <p>Agence de LA ROCHE SUR YON Tél. 06 27 94 61 18 E-mail : julien.zahorsky@socotec.com</p> <p>Agence de LA ROCHE SUR YON Tél : 06 75 18 38 07 E-mail : gael.rossens@fr.bureauveritas.com</p>
--	--

La Brossardière

CONSTRUCTION DE 28 LOGEMENTS COLLECTIFS

PRO

Immobilière Podeliha

13 rue Bouché Thomas - CS 10906 - 49009 ANGERS Cedex 01
Tél : 02 41 79 62 62

AUD Vincent PERRAUD Architecture Architecte mandataire	9 rue de la Paix - 44 000 NANTES Tél. 02 40 48 77 25 - Fax 02 40 48 59 96 E-mail : viperraud@wanadoo.fr
ISOCRATE BET fluides, thermique	6 rue des Sassafras - CS 70121 - 44301 NANTES CEDEX 3 Tél. 02 51 89 77 50 E-mail : infos@isocrate.com
AREST BET structure	8 rue chantermerie - ZA de la Forêt - 44140 LE BIGNON Tél. 02 40 26 26 00 E-mail : infos-nantes@arest.fr
ECMS Economie de la construction	19 avenue Louise Michel 44400 Rezé Tél. 02 40 58 71 97 E-mail : agence@ec-ms.fr
SOCOTEC Bureau de contrôle	Agence de LA ROCHE SUR YON Tél. 06 27 94 61 18 E-mail : julien.zahorsky@socotec.com
VERITAS SPS	Agence de LA ROCHE SUR YON Tél : 06 75 18 38 07 E-mail : gael.roosens@fr.bureauveritas.com

COUPE AA'

NIVEAU +0.00 NGF = 59.60

MAI 2019
ECHELLE: 1/50

LIMITE DE PROPRIETE

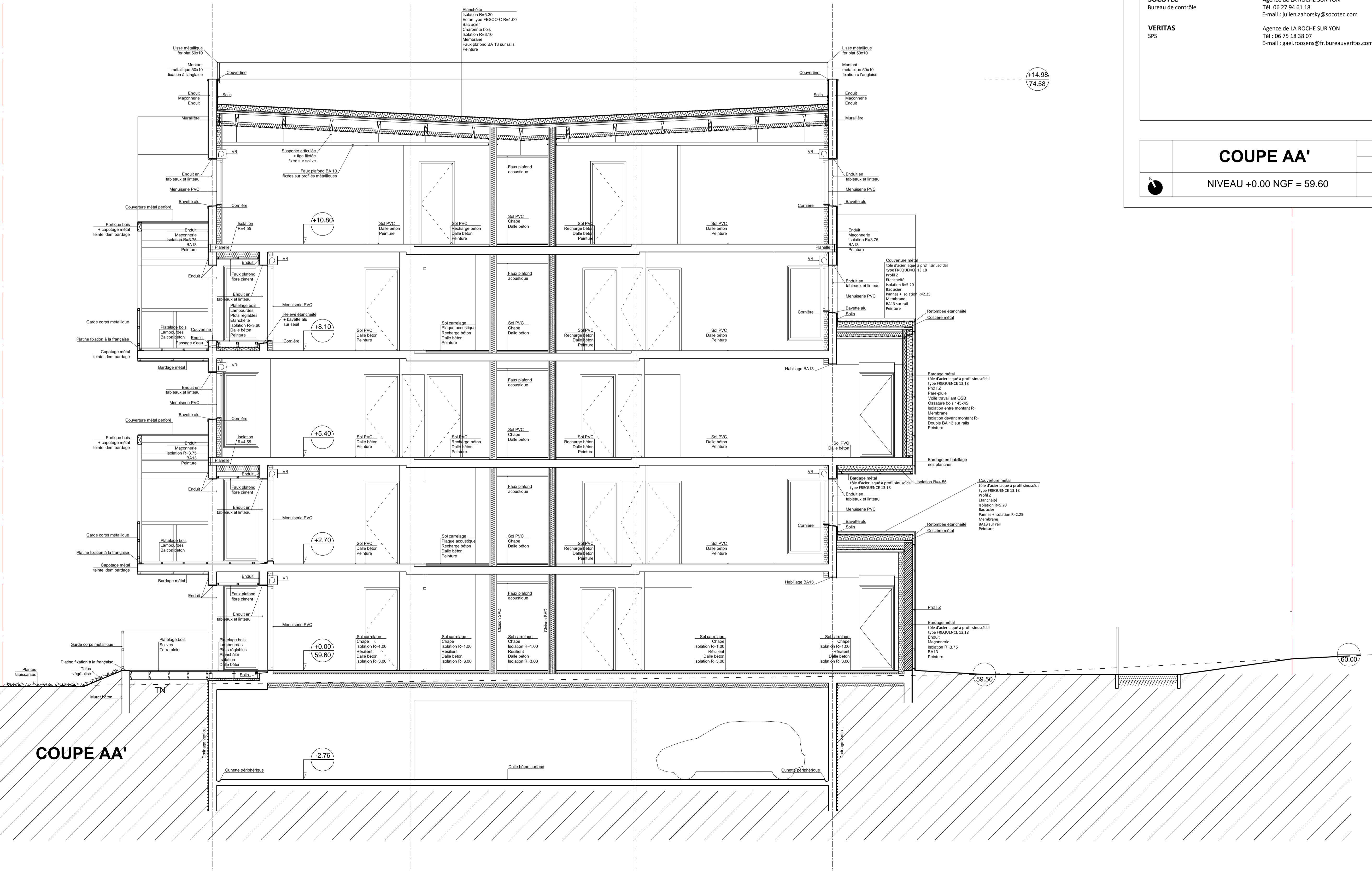

+14.98
74.58

-0.45
59.15

59.50

60.00

COUPE AA'

NOMENCLATURE DES MENUISERIES EXTERIEURES

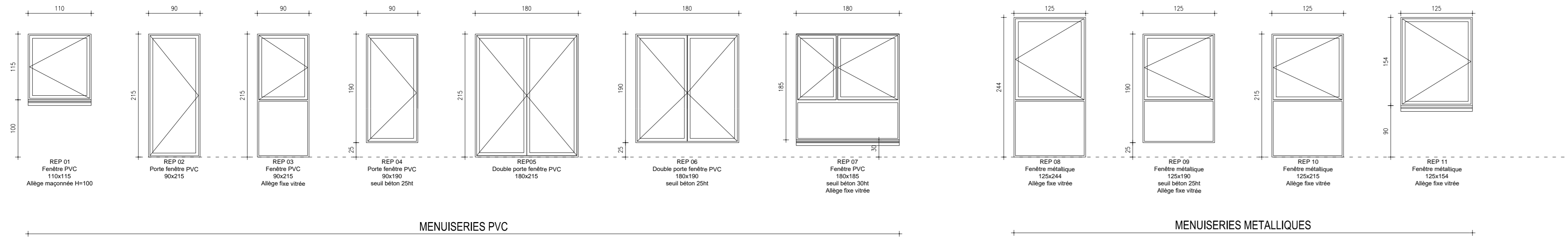

- Légende façades:
- Cm Couverture métallique tôle d'acier laqué à profil sinusoidal type FREQUENCE 13.18
 - Eb Enduit + peinture teinte blanc
 - Et Enduit + peinture teinte idem bardage métallique
 - Bm Bardage métallique tôle d'acier laqué à profil sinusoidal type FREQUENCE 13.18
 - Hm Habillage métallique
 - Mp Menuiserie PVC
 - Mm S Balcon habillage bardage métallique
 - Lb Linteau béton brut
 - Gm Garde corps habillage métallique perforé tôle d'acier laqué à profil sinusoidal type FREQUENCE 13.18
 - Gv Garde corps vitrage translucide
 - Lm Lisse métallique (ot serrure)
 - CH1 Clôture grillagée H=120cm
 - TP Trop plein
 - BE Boite à eau
 - EP Discente EP
 - D Déversoir

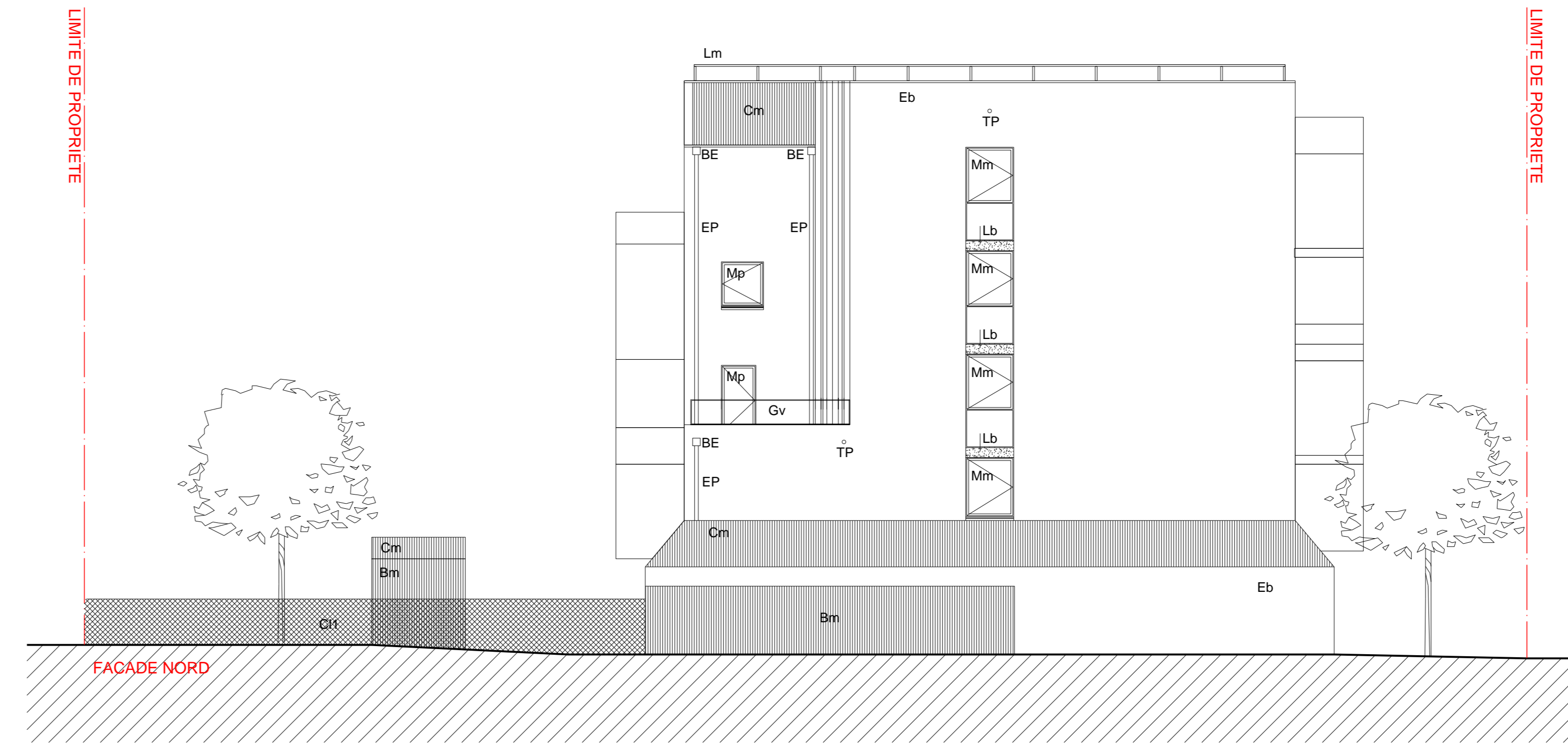

La Brossardière
CONSTRUCTION DE 28 LOGEMENTS COLLECTIFS

PRO
Immobilier Podeliha
13 rue Bouché Thomas - CS 10906 - 49009 ANGERS Cedex 01
Tél : 02 41 79 62 62

AUD Vincent PERRAUD Architecture
Architecte mandataire
9 rue de la Paix - 44 000 NANTES
Tél : 02 40 48 77 25 - Fax 02 40 48 59 96
E-mail : v.perraud@wanadoo.fr

SOCRATE
BET fluides, thermique
6 rue des Sassafras - CS 70121 - 44301 NANTES CEDEX 3
Tél : 02 51 89 77 50
E-mail : infos@socrate.com

AREST
BET structure
8 rue Chantemerle - ZA de la Forêt - 44140 LE BIGNON
Tél : 02 40 32 26 00
E-mail : infos-nantes@arest.fr

ECMS
Economie de la construction
19 avenue Louise Michel 44400 Rezé
Tél : 02 40 58 71 97
E-mail : agence@ecms.fr

SOCOTEC
Bureau de contrôle
Agence de LA ROCHE SUR YON
Tél : 02 27 84 63 18
E-mail : julien.zahorsky@socotec.com

VERITAS
SPS
Agence de LA ROCHE SUR YON
Tél : 02 75 18 38 07
E-mail : gael.rozeens@bureauveritas.com

FAÇADES
NIVEAU +0.00 NGF = 59.60

MAI 2019
ECHELLE: 1/100

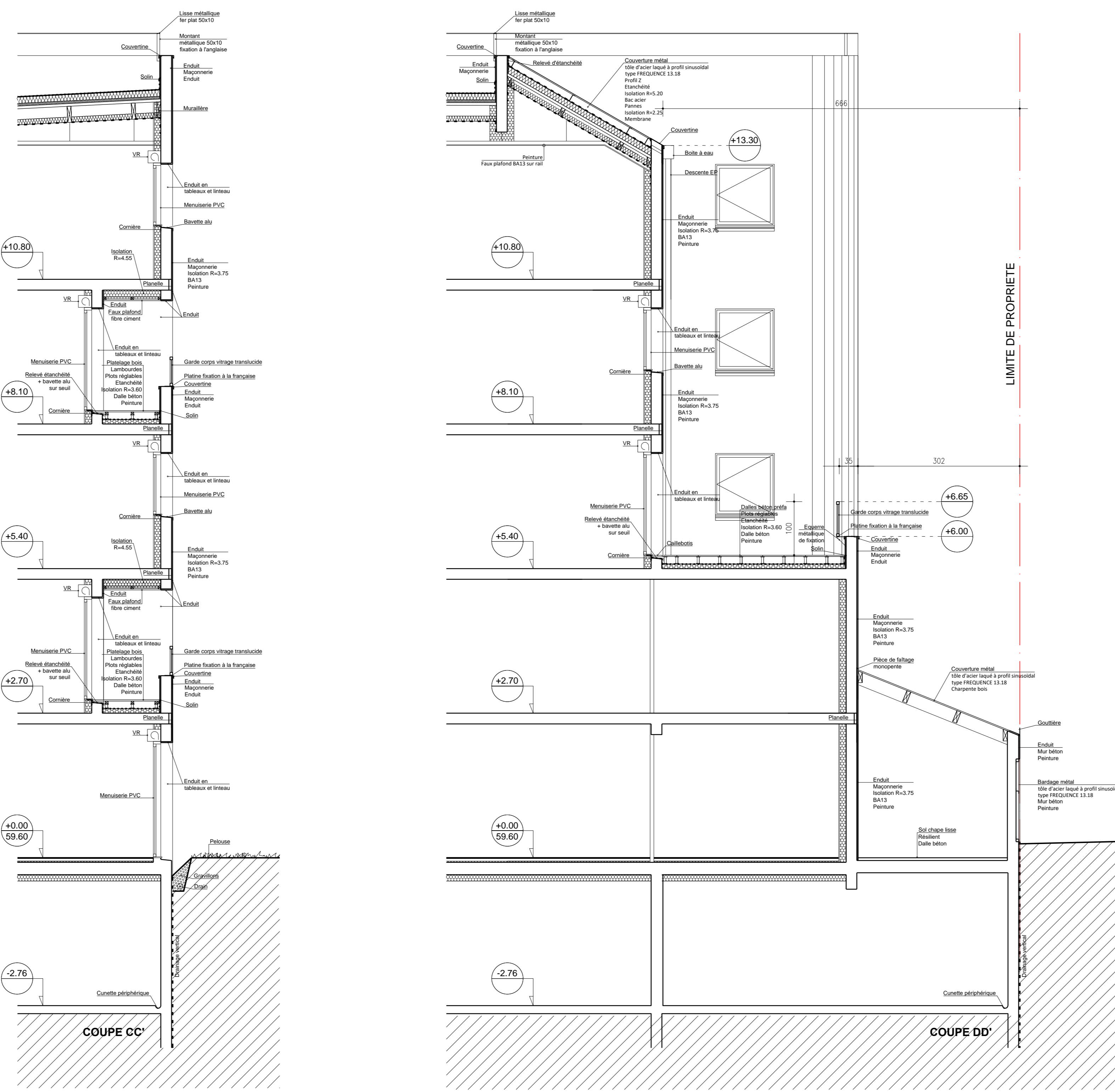
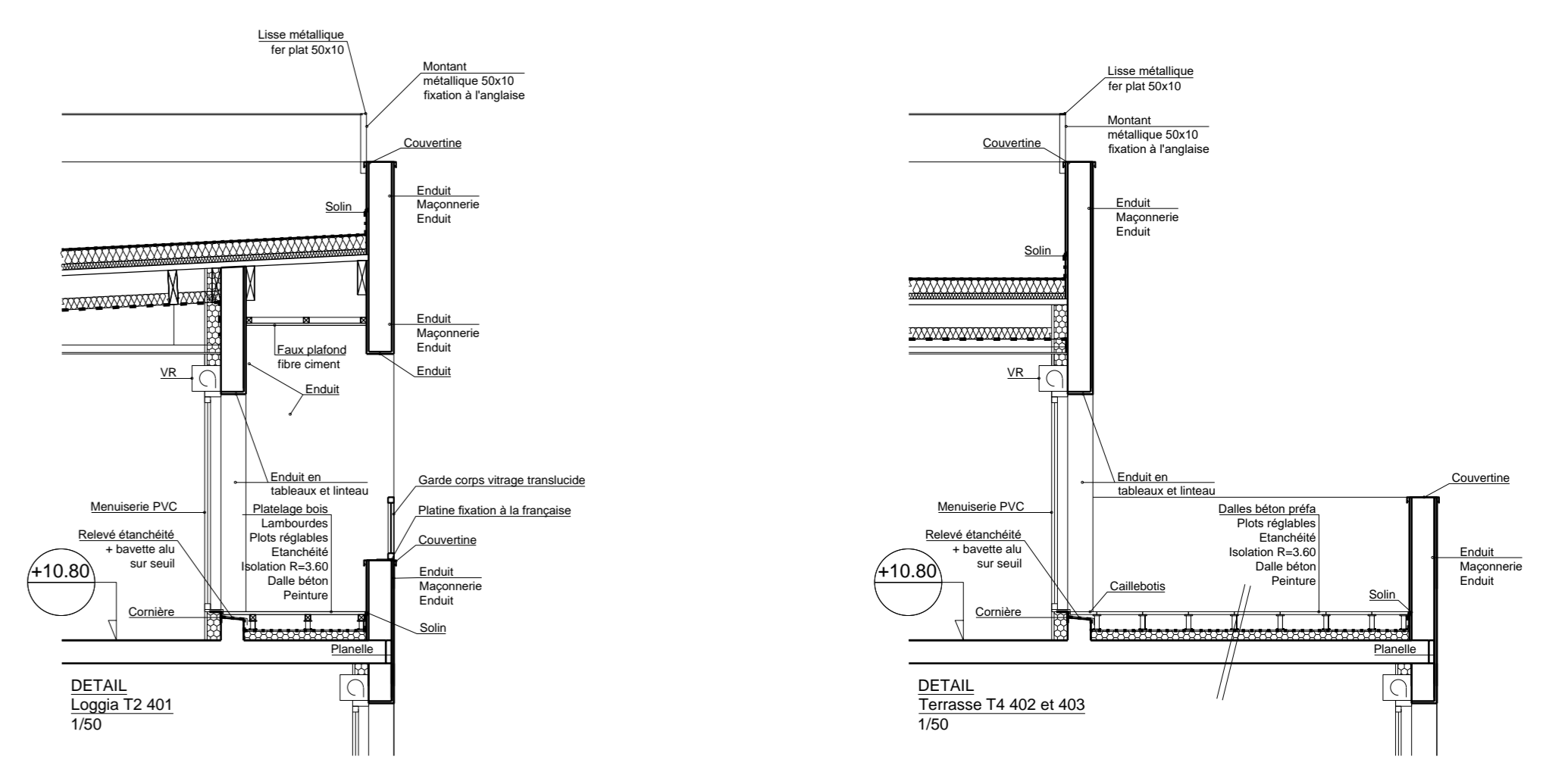
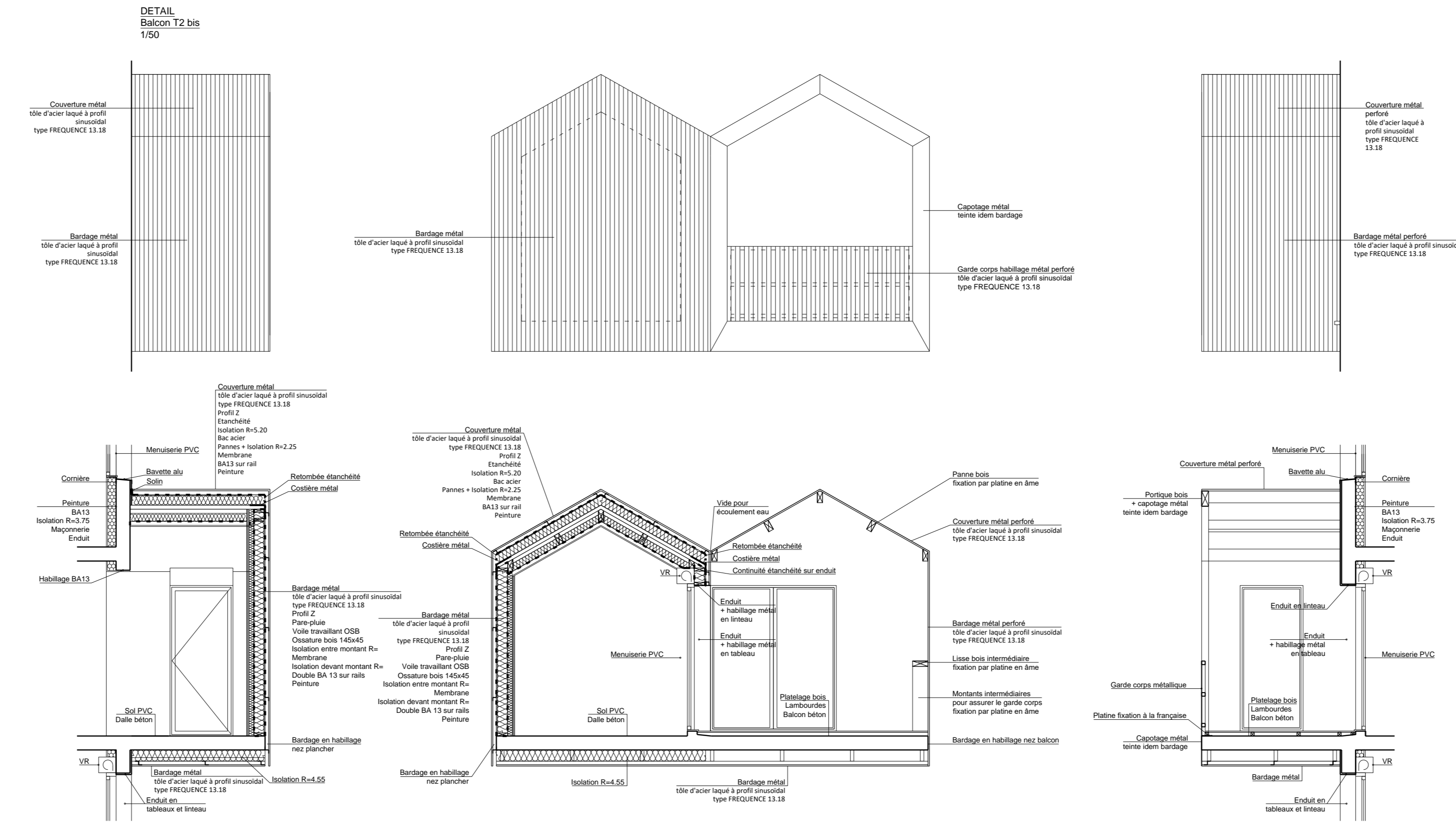
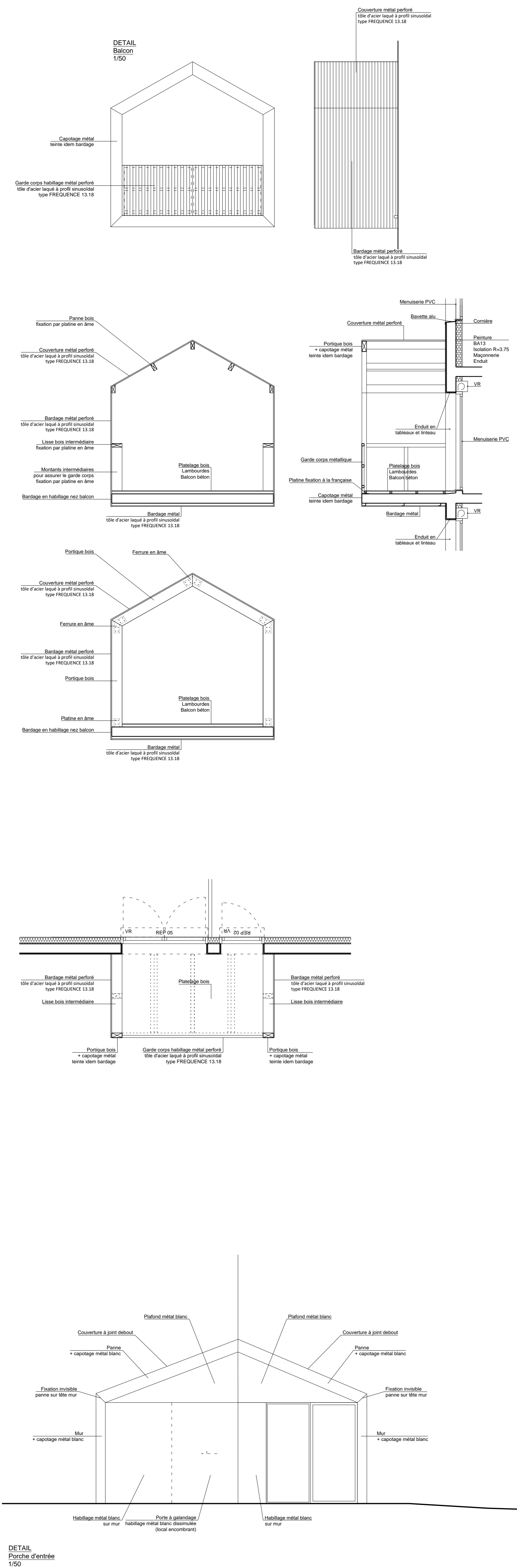

La Brossardière
CONSTRUCTION DE 28 LOGEMENTS COLLECTIFS

PRO

Immobilier Podelha
13 rue Bouché Thomas - CS 10906 - 49009 ANGERS Cedex 01
Tél : 02 41 79 62 62

AUD VINCENT PERRAUD Architecture Architecte mandataire Tél : 02 40 48 77 25 - Fax : 02 40 48 59 95 E-mail : viperraud@wanadoo.fr	9 rue de la Paix - 44 000 NANTES Tél : 02 40 48 77 25 - Fax : 02 40 48 59 95 E-mail : viperraud@wanadoo.fr
ISOCRATE BET Fluides, thermique Tél : 02 51 89 77 50 E-mail : info@isocrate.com	6 rue des Sassafras - CS 70121 - 44301 NANTES CEDEX 3 Tél : 02 51 89 77 50 E-mail : info@isocrate.com
AREST BET structure Tél : 02 40 26 26 00 E-mail : infos.nantes@arest.fr	8 rue chantenier - ZA de la Forêt - 44140 LE BIGNON Tél : 02 40 26 26 00 E-mail : infos.nantes@arest.fr
ECMS Economie de la construction Tél : 02 40 58 71 97 E-mail : agence@ecms.fr	19 avenue Louise Michel 44400 Rezé Tél : 02 40 58 71 97 E-mail : agence@ecms.fr
SOCOTEC Bureau de contrôle Tél : 06 27 94 61 18 E-mail : julien.laborde@socotec.com	Agence de LA ROCHE SUR YON Tél : 06 27 94 61 18 E-mail : julien.laborde@socotec.com
VERITAS SPS Tél : 06 75 18 38 07 E-mail : gael.roosiers@fr.bureauveritas.com	Agence de LA ROCHE SUR YON Tél : 06 75 18 38 07 E-mail : gael.roosiers@fr.bureauveritas.com