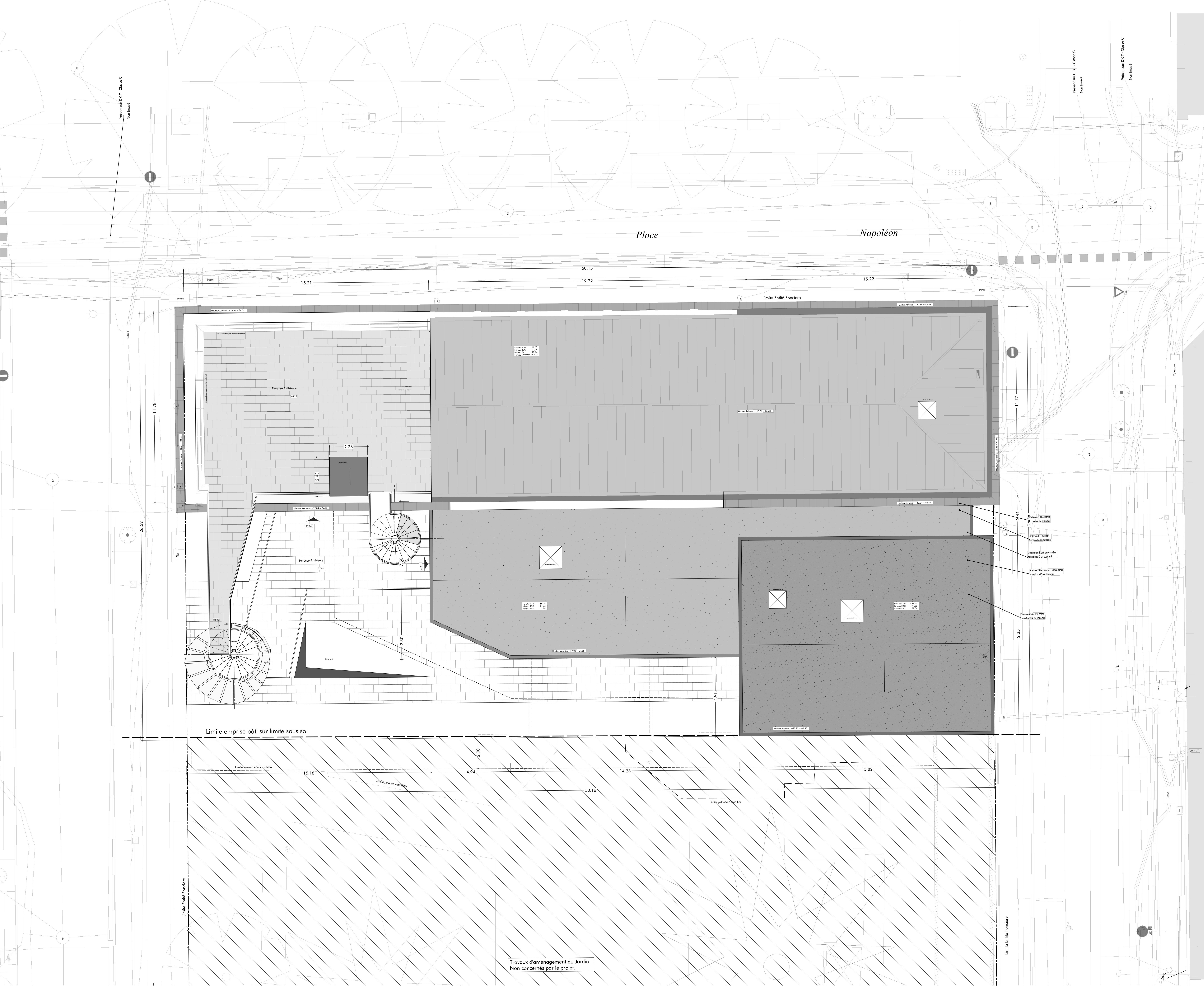
Place
Napoléon
Présent sur DICT - Classe C
Non trouvé
Présent sur DICT - Classe C
Non trouvé
Présent sur DICT - Classe C
Non trouvé
EP
EU
E
Telecom
50.15
15.21
19.72
15.22
Limite Entité Foncière
Hauteur Acrotère : +12.84 = 84.59
Garde corps à mettre en place en retrait du muret existant
Terrasse Extérieure
84.20
Zone Technique
Terrasse extérieure
Niveau S-Sol : 68.05
Niveau RDC : 71.75
Niveau R+1 : 77.04
Niveau Combles : 83.21
Hauteur Faitage : +13.88 = 85.63
Chassis désenfumage
11.78
26.52
11.77
2.36
2.43
Gaine ascenseur
77.04
Terrasse Extérieure
77.04
7.50
2.30
84.20
Vide sur ponts
Niveau S-Sol : 68.05
Niveau RDC : 71.75
Niveau R+1 : 77.04
Hauteur Acrotère : +9.80 = 81.55
Niveau S-Sol : 68.05
Niveau RDC : 71.50
Niveau R+1 : 77.04
Hauteur Acrotère : +10.75 = 82.50
GAZ
2.44
26.56
12.35
4.91
Tabouret EU existant conservé en sous sol
Antenne EP existant conservée en sous sol
Compteurs Electrique à créer dans Local 2 en sous sol
Arrivée Téléphone et Fibre à créer dans Local 3 en sous sol
Compteurs AEP à créer dans Local 4 en sous sol
Limite emprise bâti sur limite sous sol
2.00
Limite intervension sur Jardin
15.18
4.94
14.23
15.82
50.16
Limite pelouse à modifier
Limite pelouse à modifier
Limite Entité Foncière
Limite Entité Foncière
Travaux d'aménagement du Jardin
Non concernés par le projet.

PLAN MASSE FUTUR

Echelle 1/100 (PC 2)
1 Place Napoléon
85 000 La ROCHE sur YON

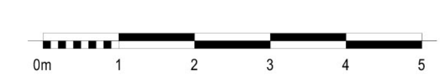NORD